Moradia Venda em Carvoeiro

REF CA669

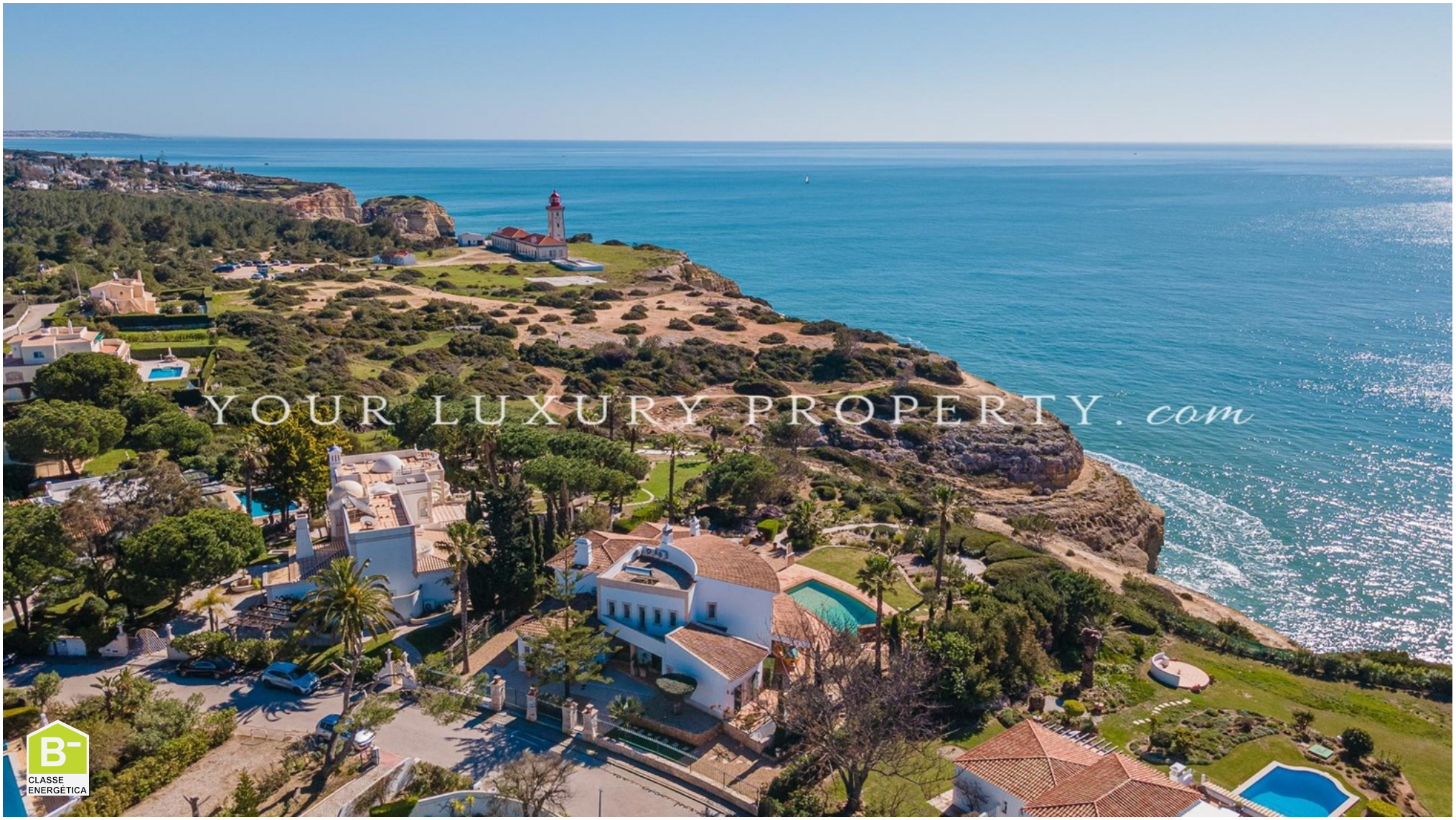

Moradia Venda em Carvoeiro

REF CA669

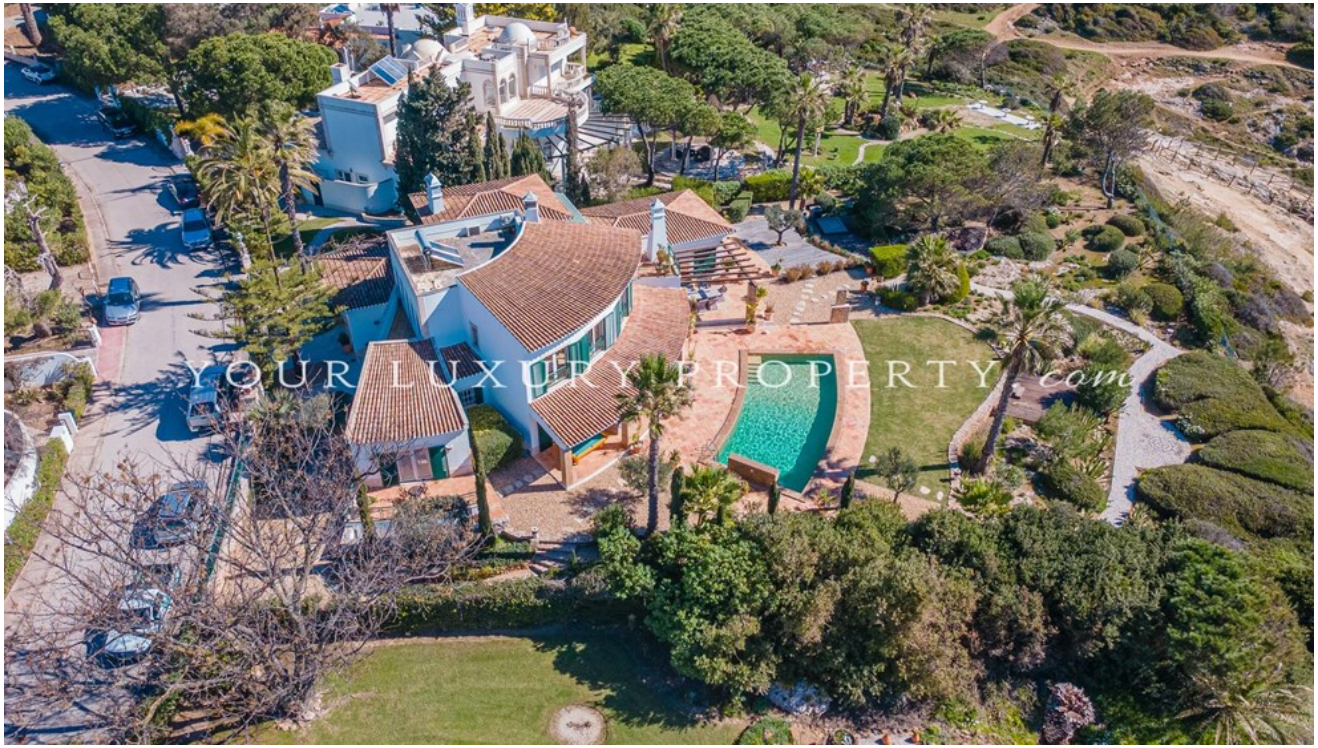

€ 3 750 000

332 m²	2307 m²	4	5

Magnífica Villa na Linha de Frente com Vistas Panorâmicas para o Mar

Esta excepcional villa na linha de frente desfruta de vistas ininterruptas para o Oceano Atlântico de todos os cômodos, oferecendo uma rara combinação de localização, privacidade e charme português atemporal. Meticulosamente mantida, a propriedade apresenta um design português autêntico, realçado por materiais naturais e elegantes acabamentos internos em toda a área. A villa está situada em jardins tranquilos e paisagísticos com vista para o oceano e conta com piscinas aquecidas e externas — ideais para desfrutos durante todo o ano. Localizada em um resort seguro e totalmente atendido, a propriedade conta com segurança 24 horas e fica a poucos minutos de praias, campos de golfe, lojas e vibrantes comodidades sociais. A charmosa cidade costeira de Carvoeiro, famosa por seu apelo durante todo o ano e ambiente familiar, fica próxima.